

DEPARTAMENTO TÉCNICO
Revisión: 1
Fecha: 26/12/2018

Escala 1:75

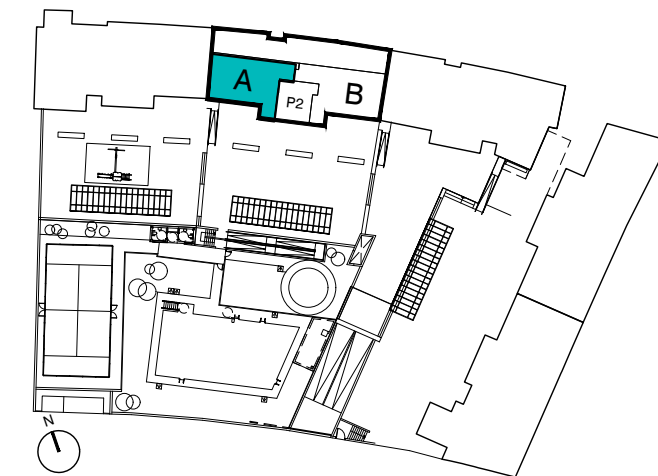

La información aquí contenida puede ser modificada durante el transcurso de la ejecución de la obra por exigencias técnicas, jurídicas o comerciales, sin que ello implique menoscabo en el nivel global de calidades.
El mobiliario, incluido el de cocina, se refleja a efectos meramente decorativos, sin que se incluya en la oferta.



CUADRO DE SUPERFICIES

| TIPO 6 | |
|--------------------------------------|-----------------------------|
| A | |
| COCINA | 10,18 m ² |
| LAVADERO | 3,18 m ² |
| SALON-COMEDOR | 23,88 m ² |
| DISTRIBUIDOR | 2,74 m ² |
| BAÑO 1 | 4,89 m ² |
| BAÑO 2 | 3,94 m ² |
| DORMITORIO 1 | 14,25 m ² |
| DORMITORIO 2 | 9,99 m ² |
| TOTAL UTIL INTERIOR | 73,05 m² |
| CONSTRUIDA TOTAL con ZZ.CC | 106,06 m² |
| (Sin incluir superficie de terrazas) | |
| TERRAZAS | 75,03 m ² |
| Según Decreto BOJA 218/2005 | |
| TOTAL SUP. UTIL | 80,36 m ² |
| TOTAL SUP CONSTRUIDA | 113,37 m ² |

PROMUEVE:

 **Insur**
GRUPO

 **ANIDA**
Grupo BBVA

DESARROLLOS METROPOLITANOS DEL SUR S.L.